

Kassel – Waldkappel – Eisenach – Erfurt

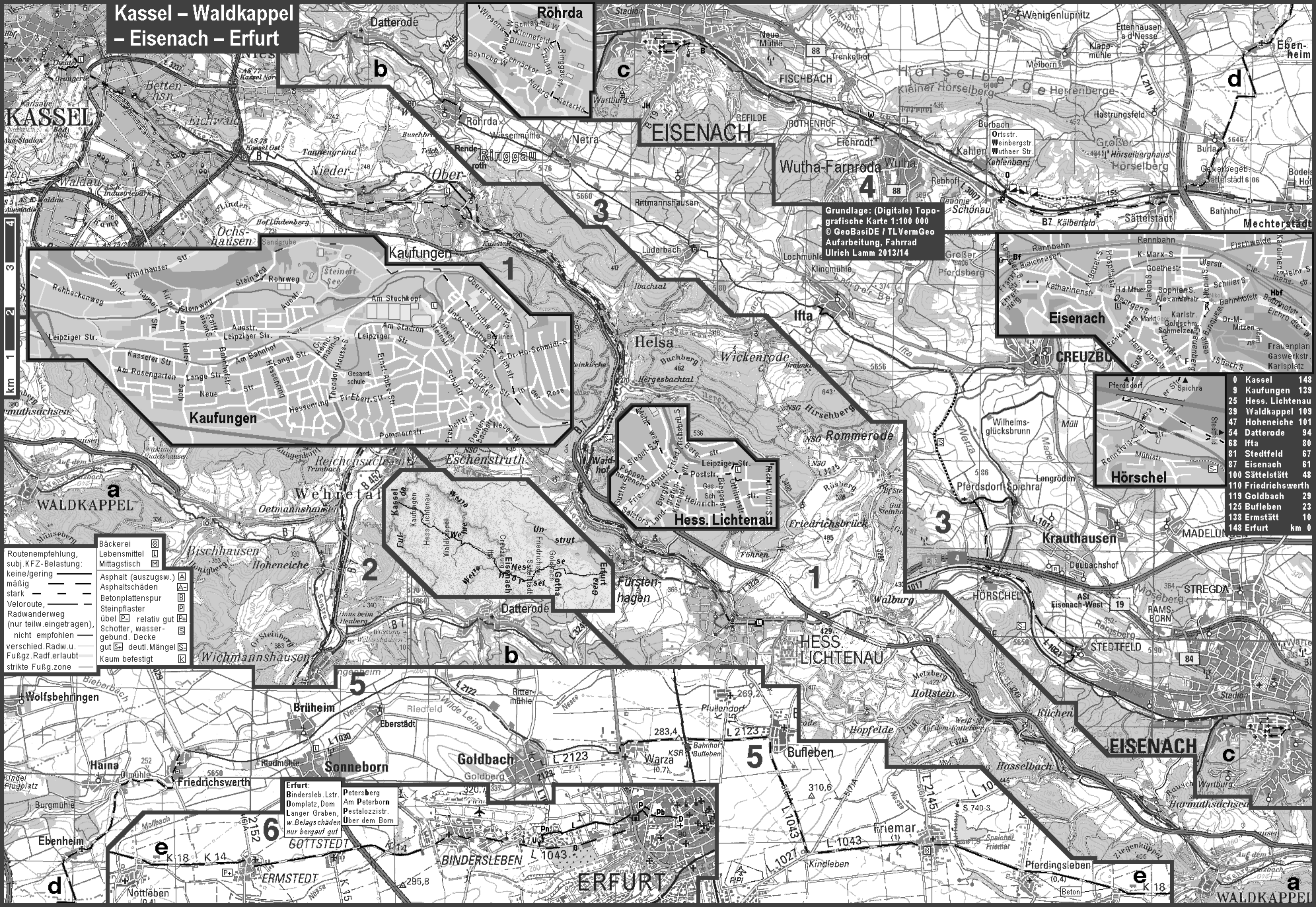

Grundlage: (Digitale) Topografische Karte 1:100 000
 © GeoBasIDE / TL VermGeo
 Aufarbeitung, Fahrrad
 Ulrich Lamm 2013/14

- | | |
|---|---------------------------------|
| Routenempfehlung, subj. KFZ-Belastung: | Bäckerei |
| keine/gering | Lebensmittel |
| mäßig | Mittagstisch |
| stark | Asphalt (auszugsw.) |
| Veloroute, Asphaltschäden | Betonplattenspur |
| Radwanderweg | Steinpflaster |
| (nur teilw. eingetragen), | übel [P] relativ gut [P+] |
| nicht empfohlen | Schotter, wasser- gebund. Decke |
| verschied. Radw. u. Fußg. Radf. erlaubt | gut [S] deutl. Mängel [S+] |
| strikte Fußg. zone | Kaum befestigt |

| | | |
|-----|-----------------|------|
| 0 | Kassel | 148 |
| 9 | Kaufungen | 139 |
| 25 | Hess. Lichtenau | |
| 39 | Waldkappel | 109 |
| 47 | Hoheneiche | 101 |
| 54 | Datterode | 94 |
| 68 | Iftha | 80 |
| 81 | Stedtfeld | 67 |
| 87 | Eisenach | 61 |
| 100 | Sättestätt | 48 |
| 110 | Friedrichswerth | |
| 119 | Goldbach | 29 |
| 125 | Bulleben | 23 |
| 138 | Ernststätt | 10 |
| 148 | Erfurt | 0 |
| | | km 0 |



Erfurt:
 Bindersleb. Lstr.
 Domplatz, Dom
 Langer Graben,
 w. Belagschäden
 nur bergauf gut

Petersberg
 Am Peterborn
 Pestalozzistr.
 Über dem Born