

**Frankfurt
- Spessart
- Würzburg**

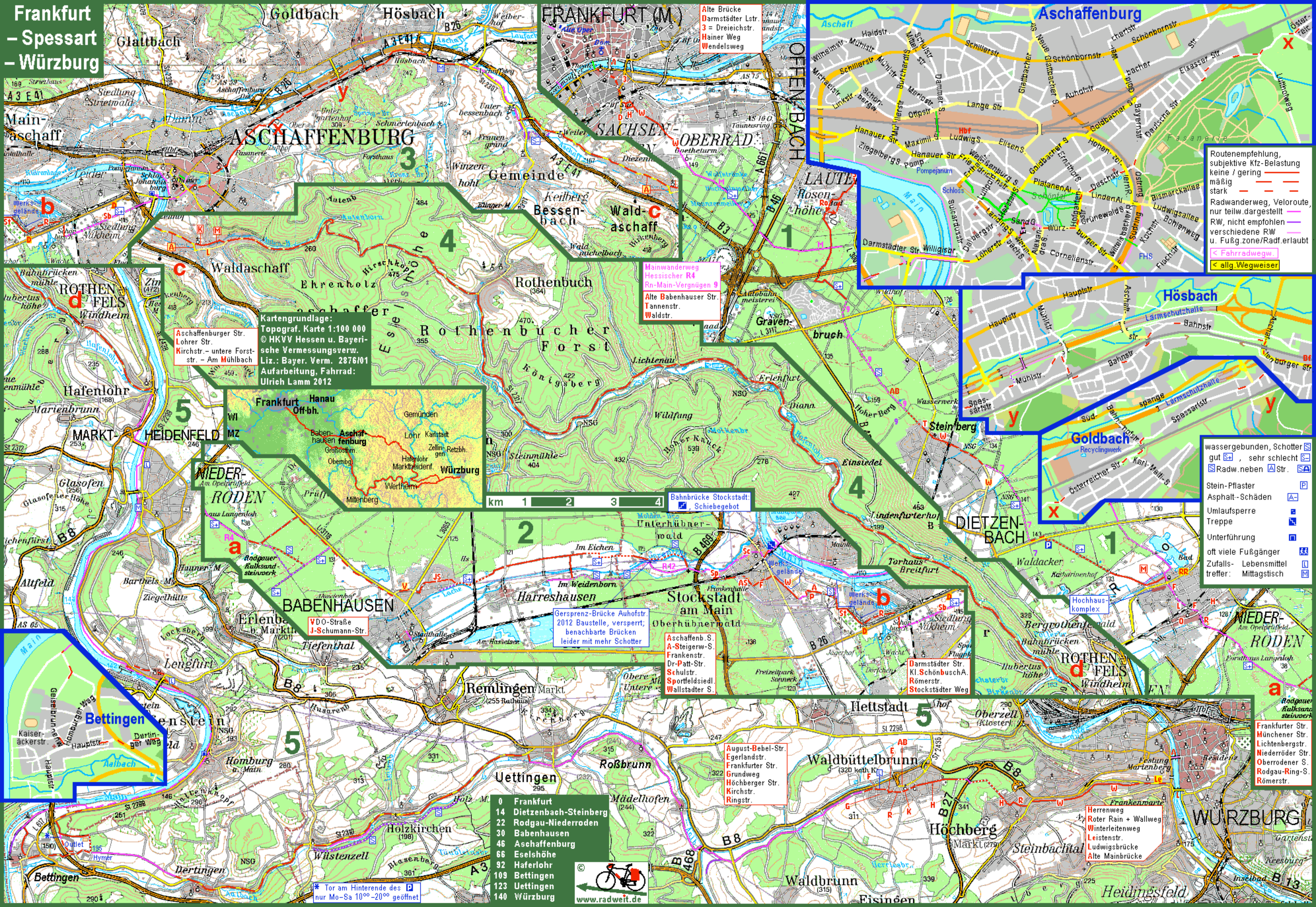

Kartengrundlage:
Topograf. Karte 1:100 000
© HKVV Hessen u. Bayerische Vermessungsverw.
Liz.: Bayer. Verm. 2876/01
Aufarbeitung, Fahrrad:
Ulrich Lamm 2012

Aschaffener Str.
Lohrer Str.
Kirchstr. - untere Forststr. - Am Mühlbach

Mainwanderweg
Hessischer R4
Rn-Main-Vergnügen 9
Alte Babenhäuser Str.
Tannenstr.
Waldstr.

Gersprenz-Brücke Auhofstr.
2012 Baustelle, versperrt,
benachbarte Brücken
leider mit mehr Schotter

Aschaffener S.
A-Steigerw-S.
Frankenstr.
Dr-Patt-Str.
Schulstr.
Sportfeldsiedl.
Wallstädter S.

August-Bebel-Str.
Egerlandstr.
Frankfurter Str.
Grundweg
Höchberger Str.
Kirchstr.
Ringstr.

Routenempfehlung,
subjektive Kfz-Belastung
keine / gering
mäßig
stark
Radwanderweg, Veloroute,
nur teilw. dargestellt
RW, nicht empfohlen
verschiedene RW
u. Fußg.zone/Radf.erlaubt
Fahradwegw
allg.Wegweiser

wassergebunden, Schotter
gut, sehr schlecht
Radw.neben, Str.
Stein-Pflaster
Asphalt-Schäden
Umlaufsperr
Treppe
Unterführung
oft viele Fußgänger
Zufalls-Lebensmittel
treffer: Mittagstisch

Frankfurter Str.
Münchener Str.
Lichtenbergstr.
Niederröder Str.
Oberrodener S.
Rodgau-Ring-S.
Römerstr.

- 0 Frankfurt
- 14 Dietzenbach-Steinberg
- 22 Rodgau-Niederrod
- 30 Babenhäuser
- 46 Aschaffenburg
- 66 Eselshöhe
- 92 Haferlohr
- 109 Bettingen
- 123 Uettingen
- 140 Würzburg



Tor am Hinterende des
nur Mo-Sa 10⁰⁰-20⁰⁰ geöffnet